

Vastgoed Management Module

De Vastgoed Management Module (VM-module) stelt u als makelaar in staat om op eenvoudige wijze zelf nieuwe woningen of bedrijfspanden op uw website toe te voegen. Speciale kennis van internettalen of andere programmeerkennis is niet nodig, het invullen van de gebruikersvriendelijke invulformulier is voldoende. De inzet van de VM-module in uw website biedt u de mogelijkheid om snel te reageren op veranderingen in de markt en leidt bovendien tot aanzienlijke kostenbesparing.

Werking VM-Module

De VM-module bestaat uit twee onderdelen, allereerst de dynamische pagina's die gebruikers van uw website kunnen opvragen en ten tweede de managementmodule die u in staat stelt om eenvoudig nieuwe panden toe te voegen en te beheren.

De pagina's die door uw (potentiële) klanten te benaderen zijn worden dynamisch gegenereerd uit de door u ingevoerde gegevens in de database. Deze pagina's zijn daardoor altijd actueel en kunnen geheel vormgegeven worden in de huisstijl van uw bedrijf. De duidelijke structuur en opbouw van deze pagina's zorgen voor een consistente weergave binnen uw website waarin ook foto's, plattegronden en eventuele PDF-files (brochures) met aanvullende informatie in opgenomen kunnen worden. Het aanbod van panden kan daarnaast eenvoudig doorzocht worden op basis van woonplaats, prijscategorie en eventuele andere kenmerken. Hierdoor krijgt uw bezoeker altijd snel het passende aanbod van panden te zien. Indien uw potentiële klant geïnteresseerd is kan dit kenbaar gemaakt worden door een contactformulier in te vullen waarover u per e-mail wordt geïnformeerd.

De managementmodule is de tweede pijler van dit product. De gegevens die op de gebruikerspagina's dynamisch worden gebruikt kunnen via deze module beheerd en toegevoegd worden. Het toevoegen van een nieuw pand kan naar eigen inzicht gebeuren; het spreekt voor zich dat gegevens maar één maal ingevuld hoeven te worden om vervolgens op verschillende plaatsen in de site getoond te worden. Het zelf indelen van panden naar categorieën is niet meer nodig aangezien de eindgebruiker zelf eenvoudig kan aangeven welke panden voor hem of haar interessant zijn op basis van de door u ingevoerde kenmerken. Het spreekt voor zich dat wij ondersteunen bij het in gebruik nemen van de managementmodule en het bepalen van de meest ideale (navigatie) structuur voor uw website.

Het toevoegen of wijzigen van een pand kan door veranderingen aan te brengen op een nieuw invulformulier respectievelijk het bestaande invulformulier van het betreffende pand. Het invulformulier slaat de ingevoerde gegevens op in een database die vervolgens door de gebruikerspagina's uitgelezen worden. Naast het wijzigen van de tekst kunt u ook foto's en plattegronden toevoegen zodat er een fotobibliotheek per pand aangelegd kan worden. Voor alle geuploaden fotobestanden worden automatisch zogenaamde thumbnails (kleinere versies van de foto's) gecreëerd die op de gebruikerspagina weergegeven worden, pas als men op die foto klikt wordt de grotere foto in een nieuw scherm geopend. Het is dus niet nodig om dezelfde foto op verschillende grootte aan te leveren. Door deze werkwijze ziet de eindgebruiker snel welke foto's wellicht interessant zijn en bespaart u tijd bij het toevoegen van beeldmateriaal.

Als extra optie is het mogelijk om van de ingevoerde gegevens een PDF brochure te genereren in uw huisstijl zonder dat hiervoor enige handelingen van uw zijden nodig zijn. Veel makelaars bieden hun bezoekers namelijk de mogelijkheid om de detailgegevens over het betreffende pand in een brochure te downloaden of in papieren vorm mee te nemen. Het maken van deze brochures is tijdrovend en bovendien onnodig aangezien alle informatie

reeds in de vastgoed managementmodule zit. Om die reden kunt u met 1 druk op de knop een brochure van het betreffende pand genereren die bovendien altijd actueel is. Plaatst u extra foto's van het pand of een uitgebreidere tekst in de VM-module, dan komen deze ook direct terug in de PDF brochure. Het informatieaanbod via de website en de brochure lopen daardoor altijd gelijk. Een PDF brochure is bovendien gemakkelijk te printen waardoor deze optie zowel intern als voor uw website bezoekers interessant is.

Voordelen VM-Module

De belangrijkste voordelen van de VM-Module zijn:

- *Aanzienlijke tijds- en kostenbesparing* door vereenvoudigde werkwijze.
- *Heldere kostenstructuur* bestaande uit een vast bedrag per maand (ongeacht het aantal nieuwe panden of wijzigingen) OF een eenmalige vergoeding.
- *Verhoogde flexibiliteit* waardoor u *sneller* kunt reageren op veranderingen.
- *Eenvoudige beheermogelijkheden*.
- *Geen specialistische kennis* meer nodig of dure website beheerders.
- *Aantrekkelijke vormgeving* aangepast aan uw huisstijl; de VM-module is in iedere (bestaande of nieuwe) website in te passen.
- *Duidelijke, consistente structuur* binnen de pagina's van de VM-module bovendien hebben pagina's altijd dezelfde (rustige) indeling zodat uw boodschap optimaal overgebracht wordt.
- *Categorisering per regio* en daaronder per *regiogroep* is mogelijk.
- Klanten kunnen met één druk op een knop hun *interesse kenbaar maken*.
- *Geïntegreerde uploadmodule* voor het toevoegen van foto's, bouwtekeningen en brochures (PDF of Word) aan de beschrijving van een pand.
- *Automatisch generatie van thumbnails* uit het geuploaden beeldmateriaal, het is dus niet langer nodig zelf meerdere versies met verschillende grootte van dezelfde foto aan te maken en te uploaden.
- *Automatisch PDF brochures genereren* in uw huisstijl uit de ingevoerde informatie is met een simpele klik mogelijk. Aanzienlijke besparingen (qua tijd en geld) kunnen gerealiseerd worden in het opstellen van deze brochures voor uw klanten.
- *Hergebruik van data*, de ingevoerde gegevens kunnen op meerdere plaatsen binnen de module geheel automatisch gebruikt worden.
- De VM-module beschikt over de mogelijkheid om bepaalde panden van *extra promotie* te voorzien door deze speciaal onder de aandacht te brengen bij de eindgebruiker.
- De VM-module is in eigen beheer ontwikkeld en kan daardoor ten allen tijden aangepast worden aan uw *specifieke wensen*.
- *Eén centraal aanspreekpunt* bij eventuele vragen of problemen.

Dus waarom nog langer dubbel werk verrichten door eerst zelf de teksten te schrijven en bijhorende foto's te zoeken om vervolgens derden in te schakelen voor het bijwerken van uw website terwijl u dit met hetzelfde gemak zelf kunt doen? Bovendien bespaard u gegarandeerd tijd en daarmee dus geld terwijl u ook nog eens flexibeler en interactiever wordt!

Screenshots

Op de volgende pagina's ziet u zeven screenshots van de VM-module zoals deze op de website van DOS Vastgoedmanagement B.V. te Maastricht en Rene Dwars Makelaardij te Weert worden ingezet (zie ook <http://www.dosvgm.nl> en <http://www.renedwars.nl>).

Testomgeving

Zien is geloven, daarom kunt u vrijblijvend de vastgoed management module uitproberen in onze testomgeving op <http://vmm.slampaq.com>. Deze testomgeving is een kopie van de implementatie bij een klant en geeft daardoor een goed inzicht in de mogelijkheden. Het

spreekt voor zich dat de vormgeving en specifieke invulling van de VM-module geheel aan te passen is aan uw persoonlijke wensen.

Aanvullende informatie

De VM-module is binnen DOS Vastgoedmanagement B.V. te Maastricht en Rene Dwars Makelaardij te Weert naar volle tevredenheid ingezet, wij zijn daarom overtuigd van de toegevoegde waarde die deze module ook voor uw bedrijf kan hebben. Daarnaast zien wij verschillende verbeterpunten die het gebruik van de VM-module nog meer vereenvoudigen, deze verbeteringen implementeren we graag kosteloos bij een eventuele implementatie voor uw bedrijf. Daarnaast is de VM-module een bewezen product waar de kinderziektes uit zijn, u krijgt daarom een kant-en-klaar product waarvan u op aan kunt. Ik zou daarom graag geheel vrijblijvend de voordelen van onze Vastgoed Management Module in een gesprek willen toelichten.

Contact gegevens

Koen Klomp
Slampeq Solutions

Seelenstraat 3B
6004 RL Weert

Tel: 0495-544644
Fax: 0495-544745
Gsm: 06-29562601
Mail: k.klomp@slampeq.com

Screenshot 1: Vastgoed homepage

De eerste pagina van de VM-module bevat een algemene introductie tot het aanbod van panden (screenshot 1) of direct het totaaloverzicht van uw aanbod (screenshot 2). Indien u kiest voor een introductie wordt er een korte toelichting gegeven over de werking van de module en de verschillende regio's worden gepresenteerd door middel van een landkaartje. Als laatste wordt links (in de blauwe balk) extra promotie gemaakt voor enkele panden. De inhoud van deze pagina wordt uiteraard geheel aan uw wensen aangepast in het design van uw huidige website of huisstijl.

DOS VASTGOEDMANAGEMENT B.V.

profiel | **woningen** | bedrijfsmatig onroerend goed | service voor huurders | contact | werken bij DOS

Promotie aanbod

Husken te Heerlen
lees meer

Ltm-weg te Heerlen
lees meer

Kasteel Aldengoorstraat, Kasteel Elderenstraat, Kasteel Beusdaelplein, Kasteel Rijckholtplein
lees meer

WONEN BIJ DOS VASTGOEDMANAGEMENT

U zoekt een woning?

DOS Vastgoedmanagers verhuurt circa 3000 woningen in Limburg.

Wilt u ons woningaanbod bekijken klik op de kaart van Limburg en u krijgt een overzicht van ons actuele aanbod in de door u geselecteerde regio.

Om in aanmerking te komen voor een huurwoning dient u bij ons ingeschreven te zijn. Het aanvraagformulier woonruimte kunt u aanvragen bij ons kantoor, maar kunt u verderop ook printen.

Bij het inschrijfformulier dient u de navolgende stukken te voegen:

- Verklaring huidige verhuurder/beheerder, eigenaar of hypotheekhouder;
- Werkgevers-/inkomensverklaring(en)
- Kopie identiteitsbewijs
- Uittreksel uit handelsregister Kamer van Koophandel (zelfstandig ondernemers)
- Winst- en verliesrekening/balans door erkend accountant (zelfstandig ondernemers)

Uw gegevens worden vertrouwelijk behandeld en aan de inschrijving zijn geen kosten verbonden!

 Aanvraagformulier woonruimte (inclusief formulieren werkgeversverklaring/verhuurdersverklaring).

Bassin 116 | 6211 AK Maastricht | tel. (043)-3503434 | fax (043)-3503439
Copyright © 2003 DOS Vastgoedmanagement B.V.
[Disclaimer]

Screenshot 1 : Vastgoed homepage met korte introductie

Screenshot 2: Woning aanbod

Nadat men vanuit de homepage van screenshot 1 op het landkaartje klikt, wordt het aanbod van panden uit die regio geladen. Indien u geen introductiepagina wenst te gebruiken komt u direct na het openen van de vastgoedmodule op deze pagina uit. De panden worden overzichtelijk weergegeven met behalve een foto (thumbnail) ook een kleine beschrijving met bijhorende "Lees meer" knop. Een sleuteltje of het woord "Verkocht" geeft tevens aan of het pand nog te koop of inmiddels verkocht is, op deze manier informeert uw automatisch eventuele andere geïnteresseerde van de 'gemiste kans'.

De zoekmachine bovenaan de pagina biedt uw bezoekers de mogelijkheid snel het gewenste aanbod te tonen door een prijscategorie en / of plaats te selecteren.

The screenshot shows a Microsoft Internet Explorer browser window displaying the website for Rene Dwars, a real estate agency. The browser's address bar shows the URL <http://www.renedwars.nl/>. The website header includes the company logo and navigation links: Wonen, Bedrijfshuisvesting, Hypotheken, Assurantiën, Vastgoedservices, and Contact. A sidebar on the left highlights a 'Promotie aanbod' for 'Dijkerstraat Bungalowpark, Weert' priced at €480,000.-- with a 'lees meer' button. The main content area is titled 'Aanbod: Bestaande woningen' and contains a search filter with 'Prijs' set to '300.000 - 400.000' and 'Plaats' set to 'Weert'. Below the filter are three property listings:

- Scholtissenhofstraat 14, Weert**: €319.000.-- K.K. Vrijstaand woonhuis met aanbouw en garage gelegen aan een rustige straat in de directe omgeving van de Kazernelaan. Includes 'brochure' and 'contact' buttons.
- Tungeler Dorpsstraat 86, Weert**: €339.000.-- K.K. Vrijstaand woonhuis met werkplaats gelegen op een mooie locatie in het kerkdorp Tungelroy! Mogelijkheid tot separate verkoop woonhuis en bouwkaavel. Includes 'brochure' and 'contact' buttons.
- Reimersbeek 3, Weert**: €339.000.-- K.K. Ruim vrijstaand woonhuis met ruime garage gelegen aan een erf. Deze woning beschikt over vier slaapkamers! Includes 'brochure' and 'contact' buttons.

Screenshot 2: Woningaanbod per regio met optionele verdeling naar regiogroepen

Screenshot 3: Woninginformatie

Achter de "Lees meer" knop bij ieder pand uit het woningaanbod (screenshot 2) zit een nieuwe dynamisch gegenereerde pagina waarin de gegevens over het gevraagde pand weergegeven worden. De woninginformatie wordt in een vaste structuur gepresenteerd met allereerst een algemene beschrijving en vervolgens diepgaandere detail informatie (o.a. ook op het details tabblad). De tekst wordt ondersteund met meerdere foto's, plattegronden en ander beeldmateriaal. Optioneel kan ook een PDF of Word file geplaatst worden met extra informatie. Uiteraard kan de betreffende klant een aanvraagformulier invullen of interesse in het pand kenbaar te maken.

The screenshot shows a Microsoft Internet Explorer browser window displaying the 'Vastgoed Management Module Demo site'. The browser's address bar shows 'http://vmm.slampaq.com/'. The website header features the logo 'Vastgoed Management Module Demo site' and a navigation menu with items like 'Wonen', 'Bedrijfshuisvesting', 'Hypotheken', 'Assurantiën', 'Vastgoed services', and 'Contact'. A banner at the top right advertises '57 woningen in Weert: BEEKPOORT'. The main content area is titled 'Promotie aanbod' and features a listing for 'Top huis: Lindenhof 72' priced at '€525.000,-'. A 'lees meer' button is visible. The listing details include an 'Algemene beschrijving' with bullet points, a list of photos, and a table of specifications. At the bottom right, there is a button to download a brochure.

Vastgoed Management Module Demo site

57 woningen in Weert: BEEKPOORT

VMM-Demo | Wonen | Bedrijfshuisvesting | Hypotheke | Assurantiën | Vastgoed services | Contact

Promotie aanbod

Top huis: Lindenhof 72
€525.000,-
[lees meer](#)

Overzicht | Details

Top huis: Lindenhof 72 €525.000,- k.k.

Algemene beschrijving:
VMM MAKELAARDIJ biedt te koop aan:

- Zoekt u een plek waar uw kinderen onbezorgd op kunnen groeien?
- Gelegen aan een kindvriendelijk speelstraat op steenworp van basisschool en peuterspeelzaal;
- Waar u geniet van een vrij uitzicht en ongekende privacy en u omringd wordt door de natuur, maar toch ook de voordelen ervaart van een jonge woonwijk;
- In een jong huis met volop ruimte en voorzien van alle comfort op slechts enkele minuten van het centrum.

Riant vrijstaand landhuis met hoogwaardige afwerking, gelegen op een perceel van 1248 m² met optimale privacy en vrij uitzicht.

Bouwaard:	Vrijstaand
Woningtype:	Landhuis/Willa/herenhuis
Bouwjaar:	Circa. 1992
Woninginhoud:	750 m ³
Perceeloppervlakte:	1248 m ²
Vraagprijs:	€525.000,- k.k.
Aanvaarding:	In overleg

[Klik op deze button als u een uitgebreide brochure in PDF-formaat wilt downloaden.](#)

Screenshot 3: Woninginformatie – Overzichtpagina

Vastgoed Management Module
Demo site

Nieuwbouw in:
MIDDEN LIMBURG

VMM-Demo | Wonen | Bedrijfshuisvesting | Hypotheken | Assurantiën | Vastgoedsservices | Contact

Promotie aanbod

Top huis: Lindenhof 72
€525.000,-
[lees meer](#)

Overzicht | **Details**

Top huis: Lindenhof 72 €525.000,- k.k.

Indeling van pand:
Overdekte entree, royale hal met geheel licht betegelde toiletruimte met fonteintje, en toegang tot ruime kelder. Woonkamer met gashaard en schuifpui naar het terras. Leefkeuken met lichte hoekopstand v.v. inbouwapparatuur.
Via bijkeuken te bereiken garage met tegelmoer en sectionaalpoort.
1e verdieping: overloop met prachtige vide, 4 slaapkamers en geheel licht betegelde badkamer met ligbad, douchecabine, vaste wastafel en separate toiletruimte. Middels vaste trap te bereiken 2e verdieping: royale bergruimte en ruime 5e slaapkamer met Velux dakraam. De woning is op de begane grond voorzien van marmeren tegelmoer met vloerverwarming. Daarnaast heeft het een optimaal isolatiepakket, hardhouten kozijnen, dubbele beglazing, draai/kliepramen en

Ligging:

Adres:	Lindenhof 72
Postcode:	6006 VM
Wijk / Buurt:	Molenakker
Woonplaats:	Weert
Gemeente:	Weert
Provincie:	(NL)
Garage:	Ja

[Meer >>](#)

Meer info:
SlamPaq Solutions B.V.
Seelenstraat 3B
6004 RL Weert

Screenshot 4: Woninginformatie – detailpagina

Screenshot 5: Pandenoverzicht in de VM-module

Na het inloggen op de beheeromgeving (alleen toegankelijk voor uw medewerkers) worden alle ingevoerde panden in de VM-module in alfabetische volgorde getoond. Extra statuskenmerken van de panden (bijv. verkocht, verhuurd, speciale promotie) worden nadrukkelijk weergegeven. In dit scherm kunt u bestaande panden bewerken of verwijderen en nieuwe panden toevoegen. Daarnaast wordt er standaard onderscheid gemaakt tussen bestaande woningen, nieuwbouw woningen, huurwoningen en bedrijfs onroerend goed voor de sortering van de panden.

René Dwars - Makelaardij, Taxaties, Hypotheken, Assurantiën, Pensioenen - Microsoft Internet Explorer

Address: <http://www.renedwars.nl/beheer/>

RENE DWARS
Makelaardij bv
Taxaties
Hypotheken
Assurantiën
Pensioenen

Nieuwbouw in:
MIDDEN LIMBURG

René Dwars | Wonen | Bedrijfshuisvesting | Hypotheken | Assurantiën | Vastgoedsservices | Contact

Uitloggen

Overzicht van soort 'Bestaande woningen'

Pand toevoegen

Acaciastraat 43, Nederweert		Wijzigen	Verwijderen
Beeleweg 12, Stramproy		Wijzigen	Verwijderen
Beeleweg 9, Stramproy		Wijzigen	Verwijderen
Biest 4, Weert		Wijzigen	Verwijderen
Bisschop Moorsstraat 7, Weert	Verkocht	Wijzigen	Verwijderen
Blekerstraat 20, Weert		Wijzigen	Verwijderen
Boshoverweg 40, Weert		Wijzigen	Verwijderen
Bosstraat 21, Neeritter		Wijzigen	Verwijderen
Bosstraat 9, Neeritter		Wijzigen	Verwijderen
Castertstraat 5, Eil		Wijzigen	Verwijderen
Demerstraat 23, Stramproy		Wijzigen	Verwijderen
Diamantstraat 35, Neeritter		Wijzigen	Verwijderen
Dijkerstraat Bungalowpark, Weert		Wijzigen	Verwijderen
Driessensstraat 35, Neeritter		Wijzigen	Verwijderen
Emmasingel 57, Weert	Verkocht	Wijzigen	Verwijderen
Emmasingel 59, Weert		Wijzigen	Verwijderen

Screenshot 5: Pandenoverzicht in Vastgoed Management Module

Screenshot 6 & 7: Beheer pandinformatie

De kracht van de VM-module zit in de eenvoud waarmee een nieuw pand toegevoegd kan worden en bestaande panden wijzigbaar zijn. Screenshot 6 en 7 geven het invulformulier weer voor deze handelingen. Wanneer u een nieuw pand toevoegt is dit formulier uiteraard leeg, bij een aanpassing aan een bestaand pand zijn de velden reeds ingevuld en kunt u naar wens de wijzigingen maken.

Uitloggen

Beheeren van soorten woningen:

- Bestaande woningen
- Nieuwbouw woningen
- Huurwoningen
- Bedrijfs onroerend goed

Gegevens van pand

Algemeen | Pand | Prijzen | Bestanden

Titel / Projectbeschrijving: Top huis: Lindenhof 72

Object status: Actief

Straat: Lindenhof Huisnummer: 72

Postcode: 6006 VM

Woonplaats: Weert Wijk/Buurt: Molenakker

Gemeente: Weert Provincie: Limburg

Land: Nederland

Korte beschrijving: Riant vrijstaand landhuis met hoogwaardige afwerking, gelegen op een perceel van 1248 m² met optimale privacy en vrij uitzicht.

Algemene beschrijving: VMM MAKELAARDIJ biedt te koop aan:
- Zoekt u een plek waar uw kinderen onbezorgd op k
- Gelegen aan een kindvriendelijk speelstraat op s
- Waar u geniet van een vrij uitzicht en ongekende
- In een jong huis met volop ruimte en voorzien va
Riant vrijstaand landhuis met hoogwaardige afwerki

Kijktijd: Kijktijd gepland
op: 1 januari 2006
van: 00:00 tot 00:00

Promotie:

Annuleren Gegevens opslaan Volgende

Meer info:
Slampaq Solutions B.V.
Seelenstraat 3B
6004 RL Weert
Tel: 0495-544644
Fax: 0495-544745
Mail: info@slampaq.com

Screenshot 6: Wijzigingen van pandinformatie (managementmodule)

Zoals u ziet zijn er vier tabbladen met verschillende invoervelden beschikbaar voor het toevoegen van informatie. Afhankelijk van het veld wordt in het gebruikersdeel (zie screenshot 2 en 3) de weergave van de tekst bepaald.

Let op: Het is optioneel mogelijk de invoervelden aan te vullen met opmaakknoppen zoals bekend van Microsoft Word (bijv. knoppen om tekst vet, schuin, onderstreept, met kleur etc. weer te geven).

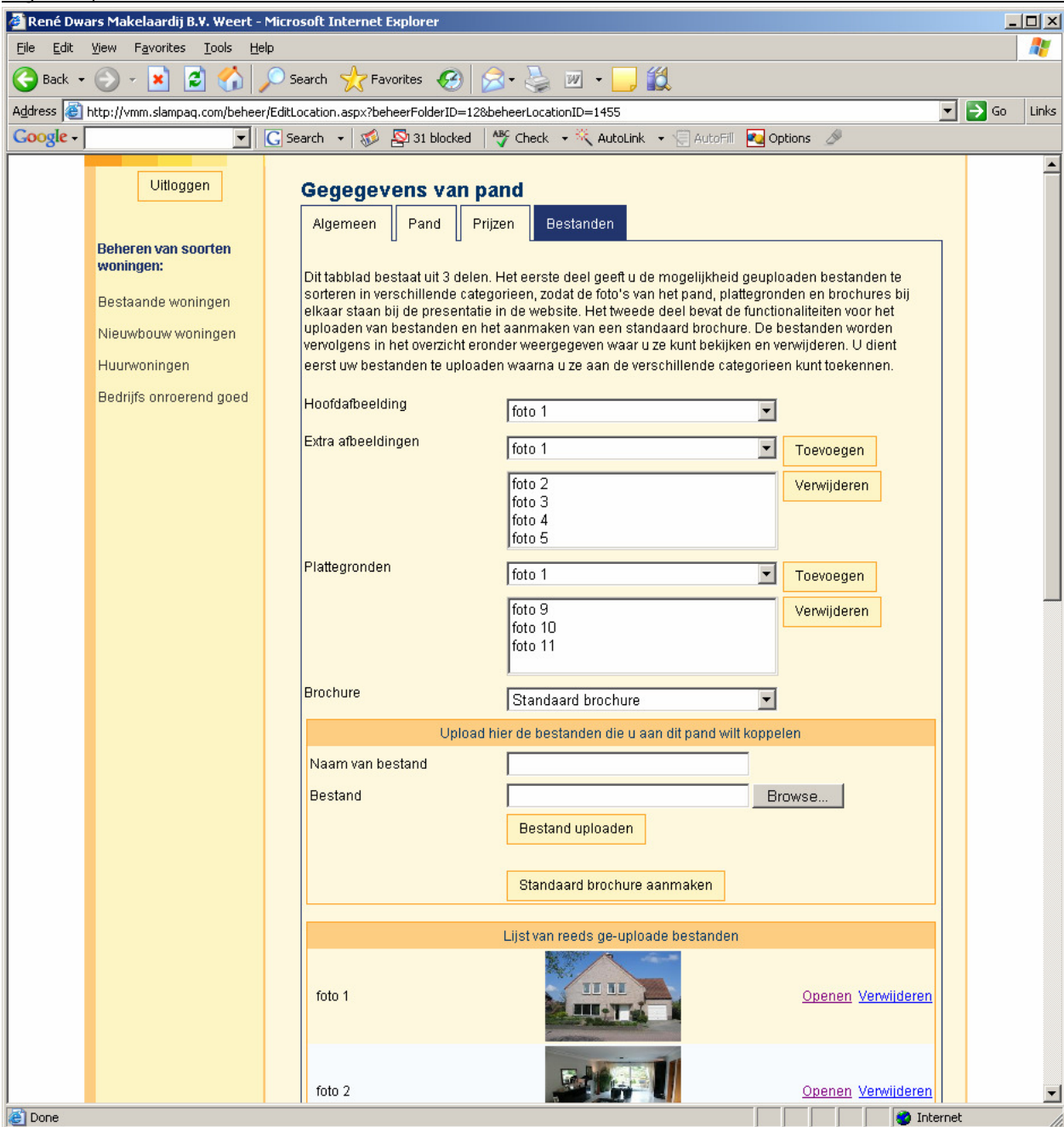

Screenshot 7: Fotocatalogus per pand met uploadmodule en thumbnail generator

Screenshot 7 geeft het vierde tabblad van het invulformulier voor pandinformatie weer waarin met name de upload van beeldmateriaal en eventuele aanvullende bestanden (Word en PDF met bijv. brochure informatie) centraal staan. Door bestanden van de harde schijf te selecteren en van een naam te voorzien, kunnen ze geupload worden naar uw pagina. Na het uploaden worden de beeldmaterialen automatisch verkleint weergegeven (als thumbnails) en kunt u selecteren wat de hoofdafbeelding is. De hoofdafbeelding wordt bij de presentatie van het woningaanbod (screenshot 2) en als eerste foto bij het weergeven van pandinformatie in screenshot 3 gebruikt. Daarnaast kunt u aangeven of een beeldbestand een foto of een plattegrond / bouwtekening is.

De knop "standaard brochure aanmaken" genereert automatisch een PDF brochure aan de hand van de ingevoerde informatie in uw eigen huisstijl.

In het algemene invulformulier (screenshot 6) kan daarnaast de promotie optie aangevinkt worden waarmee het betreffende pand extra onder de aandacht gebracht wordt van de klanten door deze in de linkerbalk van screenshot 1, 2, 3 en 4 weer te geven. Daarnaast is het ook mogelijk een kijkuurtje in te plannen (en te promoten).

Wanneer u een nieuw pand toevoegt met een woonplaats die nog niet eerder in het systeem voorkomt, krijgt u automatisch een melding of u zeker bent dat u de nieuwe woonplaats wilt toevoegen. De woonplaatsen worden namelijk in een selectielijst gebruikt in de zoekmachine (zie screenshot 2), om te voorkomen dat een woonplaats met een spelfout wordt toegevoegd, wordt deze extra controle uitgevoerd.

Onderstaande velden zijn standaard in te vullen in de VM-module, mocht u afwijkende velden willen registreren dan is het geen probleem om de module uit te breiden:

- Algemeen
 - Titel / projectbeschrijving *
 - Object status (actief / inactief / verkocht)
 - Straat & huisnummer *
 - Postcode *
 - Woonplaats *
 - Wijk / Buurt
 - Gemeente
 - Provincie
 - Land
 - Korte beschrijving *
 - Algemene beschrijving *
 - Kijkbeurt (ja / nee) & datum
 - Promotie (ja / nee)
- Pand
 - Bouwjaar (vrijstaand, halfvrijstaand, tussengelegen, appartement, overige)
 - Woning type (Bungalow, drive-in, split-level, etc.)
 - Bouwjaar
 - Woninginhoud
 - Woningoppervlakte
 - Perceeloppervlakte
 - Garage (ja / nee)
 - Beschrijving van indeling (kamers etc.) *
- Prijzen
 - Prijs *
 - Kosten beschrijving
 - Prijspecificatie (KK, VON, etc.)
 - Prijstype (vraagprijs, prijs op aanvraag, koopprijs, vraagprijs vanaf)
 - Aanvaarding (in overleg, per datum, per direct) & datum
 - Servicekosten
 - Voorwaarde 1 – 5
- Bestanden
 - Hoofdafbeelding
 - Extra afbeeldingen
 - Plattegronden
 - Brochure.